KIZILMASKE

Sayı:154 HAFTALIK GENÇLİK MECMUASI 250 KURUŞ

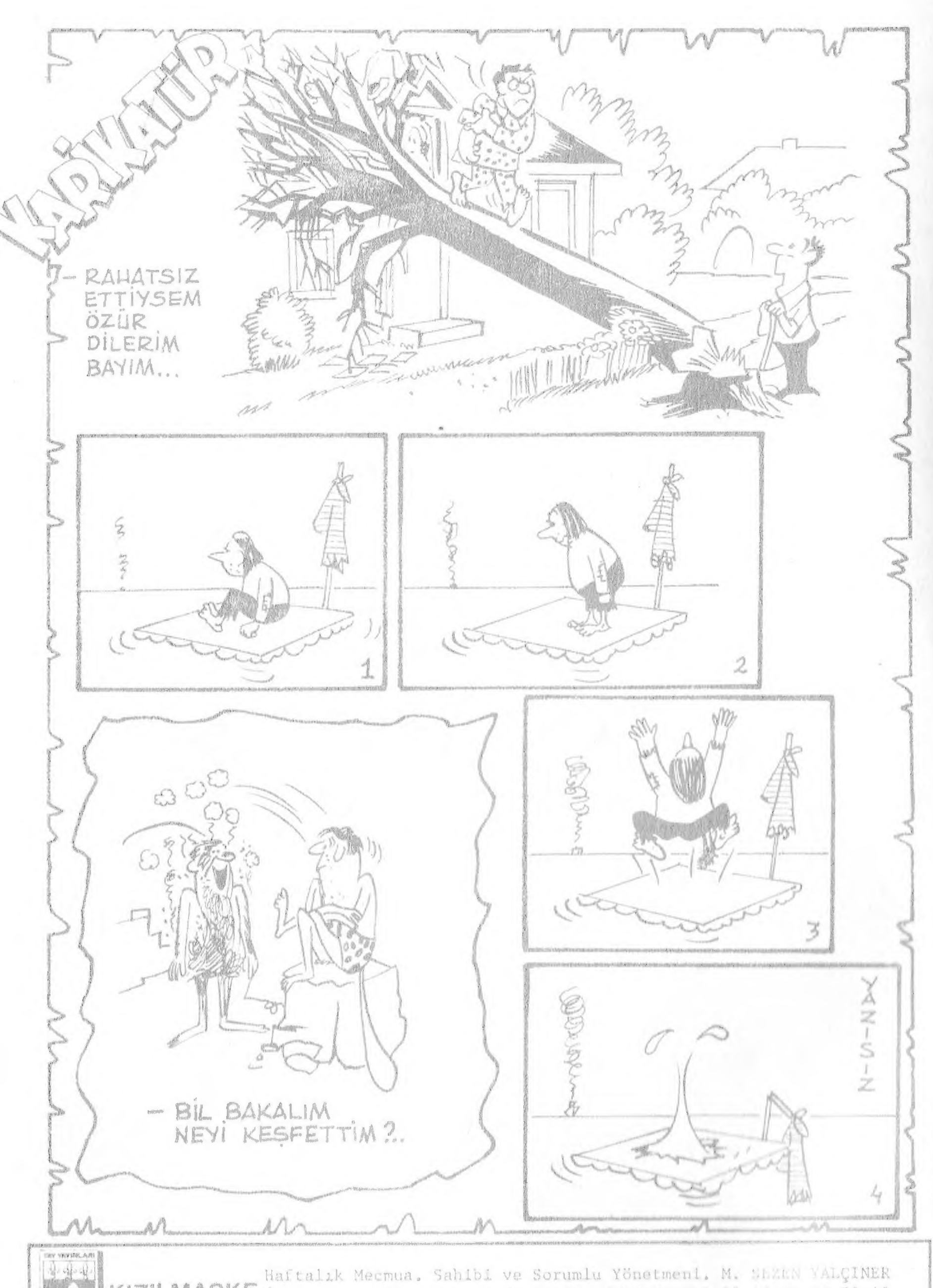

KIZILMASKE Haftalık Mecmua. Sahibi ve Sorumlu Yönetmeni. M. SEZEN YALÇINER
İdare Yeri: Klodfarer Cad. No:16 ISTANBUL Tel:22 45 12-26 72 42
Genel Dağıtım:Hürriyet Gazete Dağıtımı A.Ş. NEŞİR TARİHİ:16.7.1976

CİHAN MATBAACILIK A.Ş. ☎: 27 34 45 - 26 73 14

KIZILMASKE

KAYBOLAN NİŞANLI

İKİ KABİLE ARASINDA BARIŞI SAĞLAMAK AMACIYLA BEŞ YAŞLARINDAYKEN FANTOM TARAFINDAN NİŞANLANAN WAMBESİ PRENSESİ WAMBA İLE LLONGO PRENSİ, ON BEŞ YIL SONRA İLK KEZ BİRBİRLERİNİ GÖRÜRLER. GENÇ PRENS KENTTE ÖĞREMİNE DEVAM EDERKEN SEVDİĞİ EXOTA'YI UNUTAMAMAKTADIR...

© Copyright Opera Mundi - K.F.S.

YÜZBAŞI VOLKAN çıktı !..

Çelik kanatlı kartalların heyecan dolu öyküleri (YÜZBAŞI) VOLKAN da

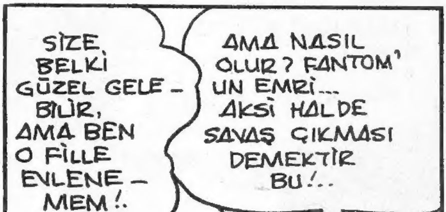

YÜZBAŞI VOLKAN çıktı !..

OYSA HERKESİN KEYFİ YERİNDEYDİ..
OH BABACIĞIM! TAA DOWNAYA KADAR NASIL BEKLERİM ONU? HEM ÇOK ACIKTIM. YEMEK HAZIRLAT BANA..
HAZIR YAVRUM! HAYDI SOFRAYA.
ONUNLA EVLENMEM İMKÂNSIZ!.
BU ÖLÜMSÜZ RUH'UN EMRİ. HER ŞEYİN SEN BEŞ YAŞINDAYKEN KARARLAŞTIRILDIĞINI BİLİYORSUN..
AMA ŞİMDİ BEŞ YAŞINDA DEĞİLİM! AYRICA ÖLÜMSÜZ RUHU DA TANIMIYORUM!.
BU SÖZLER ÜZERİNE HERKES DONUP KALDI. YERLİLER BİR AN HER ŞEYİN ALTÜST OLACAĞINDAN KORKTULAR...

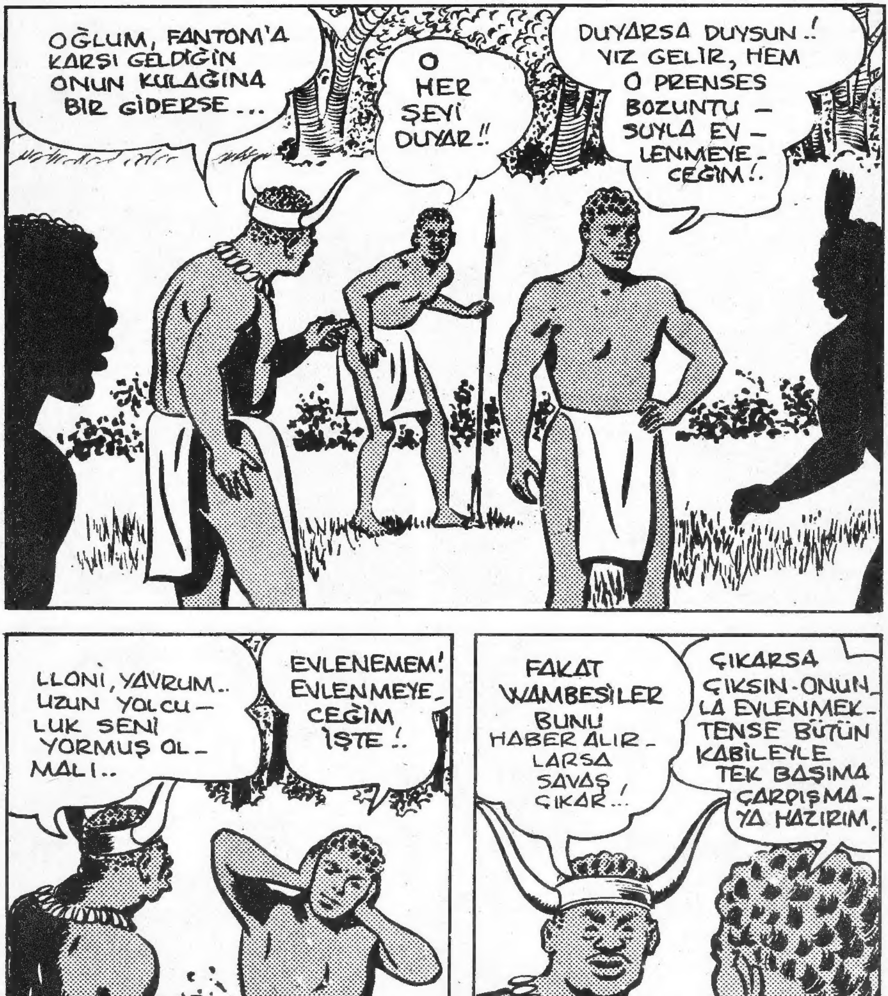

YÜZBAŞI VOLKAN da sizlerle.

KORKUSUZ PİLOTLARIMIZLA HER HAFTA

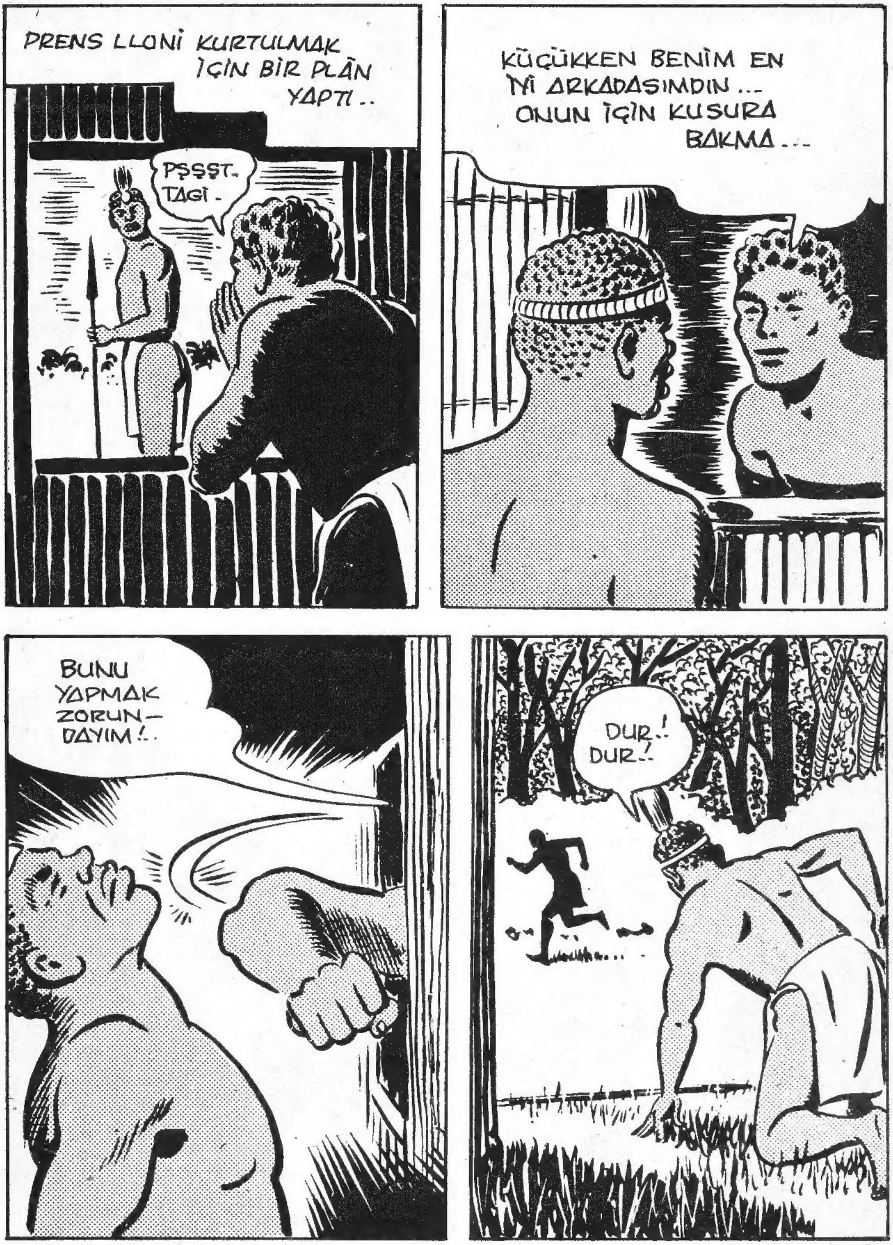

YÜZBAŞI VOLKAN DA BULUŞUN.

YÜZBAŞI VOLKAN SİZİN MECMUANIZ.

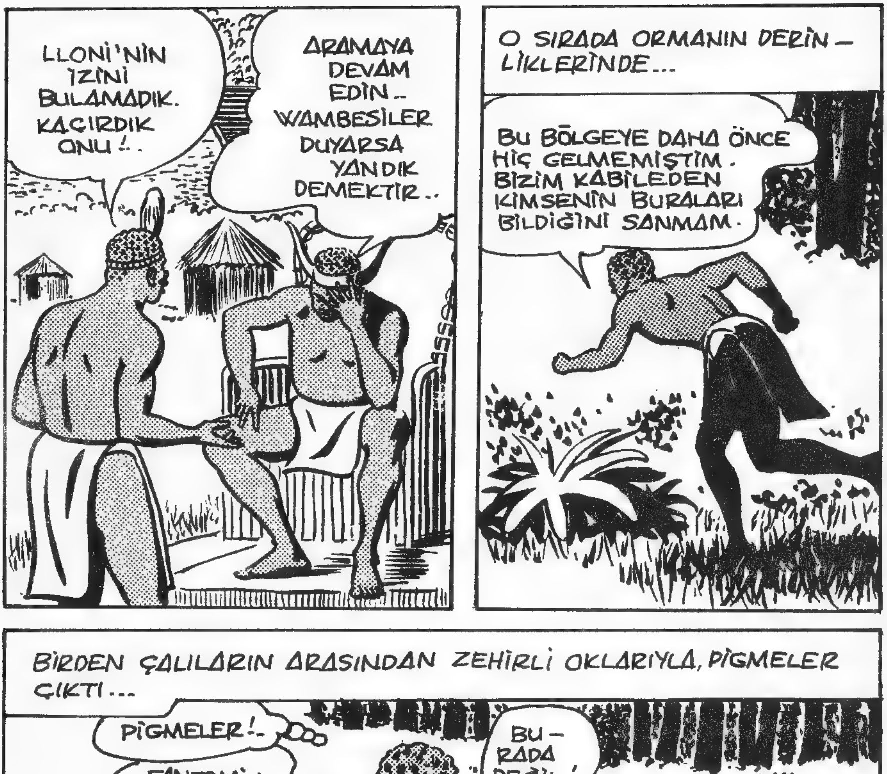

ALMAYI UNUTMAYINIZ !

AZ SONRA..
GETİR ONU BURA_YA!..
LLONGO PRENSİ ÖLÜMSÜZ RUHLA GÖ-RÜŞMEK İSTİYOR.
PRENS GÖRDÜKLERİ KARŞISINDA HAYRETLER İÇİNDE KALMIŞTI...
O SIRADA DÜNYANIN ÖBÜR UCUNDA..
DOKTOR, YARIN TABUR-CU OLACAĞINI SÖYLEDİ DIANA!..
HELE ŞÜ-KÜR.
FANTOM'UN AKLINDA ÖNEM-Lİ BİR ŞEY VARDI..
BU DEFA ONA MUTLA-KA SORMA-LIYIM.

YÜZBAŞI VOLKAN çıktı !..

Göklerimizin kahraman bekçileri

YÜZBAŞI VOLKAN da sizlerle.

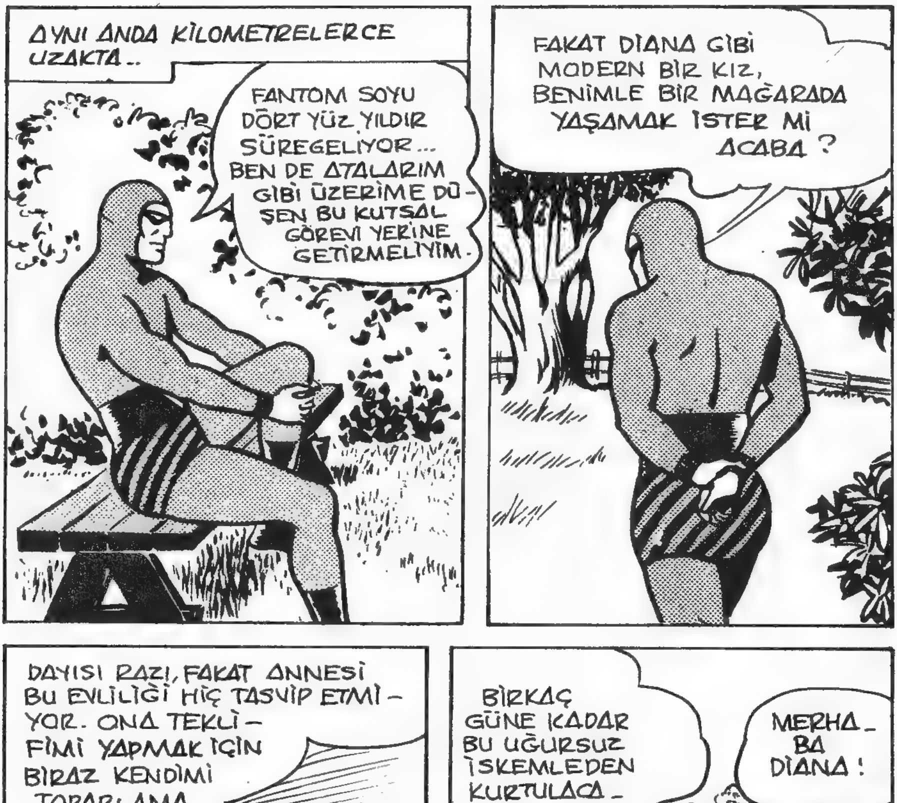

KORKUSUZ PİLOTLARIMIZLA HER HAFTA

YÜZBAŞI VOLKAN DA BULUŞUN.

YÜZBAŞI VOLKAN SİZİN MECMUANIZ.

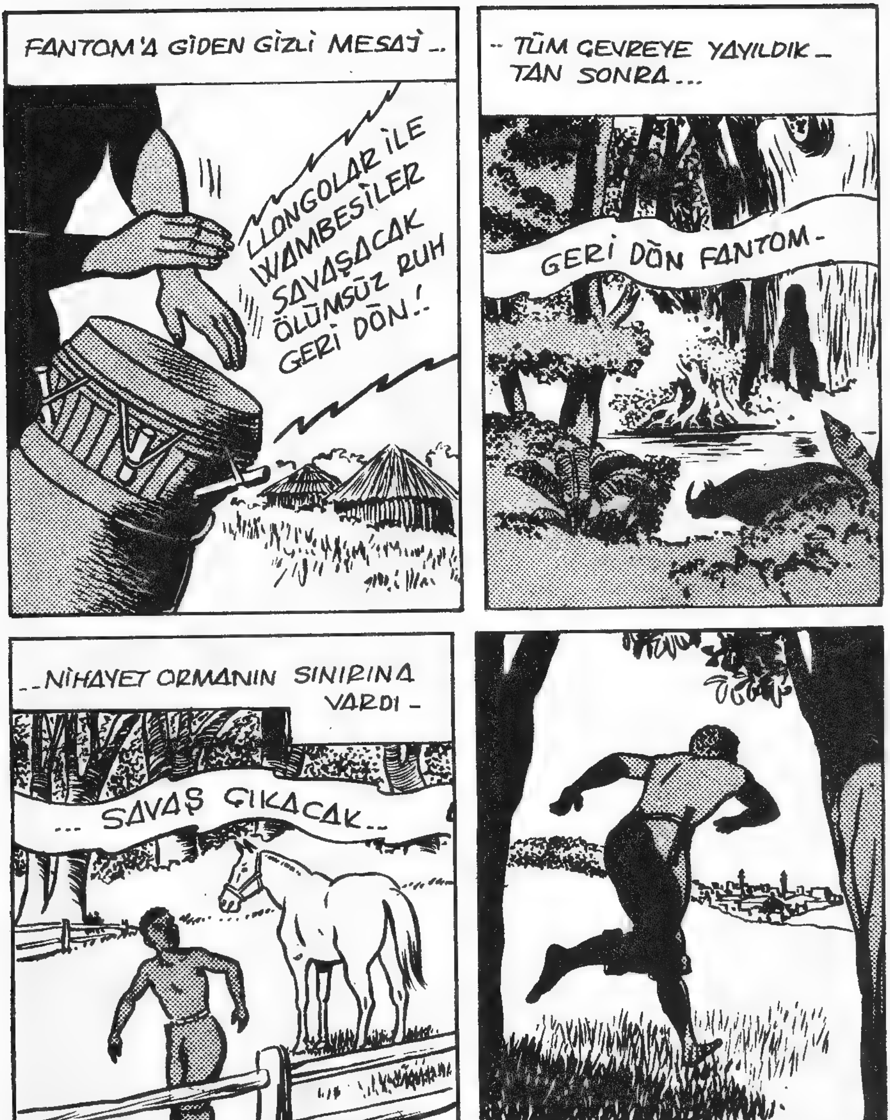

ALMAYI UNUTMAYINIZ !

Çelik kanatlı kartalların heyecan dolu öyküleri YÜZBAŞI VOLKAN da

YÜZBAŞI VOLKAN çıktı !..

Göklerimizin kahraman bekçileri

YÜZBAŞI VOLKAN da sizlerle.

KORKUSUZ PİLOTLARIMIZLA HER HAFTA

YÜZBAŞI VOLKAN DA BULUŞUN.

YÜZBAŞI VOLKAN SİZİN MECMUANIZ.

ALMAYI UNUTMAYINIZ !

Çelik kanatlı kartalların heyecan dolu öyküleri YÜZBAŞI VOLKAN da

YÜZBAŞI VOLKAN çıktı !..

Göklerimizin kahraman bekçileri

YÜZBAŞI VOLKAN da sizlerle.

KORKUSUZ PİLOTLARIMIZLA HER HAFTA

YÜZBAŞI VOLKAN DA BULUŞUN.

YÜZBAŞI VOLKAN SİZİN MECMUANIZ.

ALMAYI UNUTMAYINIZ !

Çelik kanatlı kartalların heyecan dolu öyküleri YÜZBAŞI VOLKAN da

YÜZBAŞI VOLKAN çıktı !..

Göklerimizin kahraman bekçileri

YÜZBAŞI VOLKAN da sizlerle.

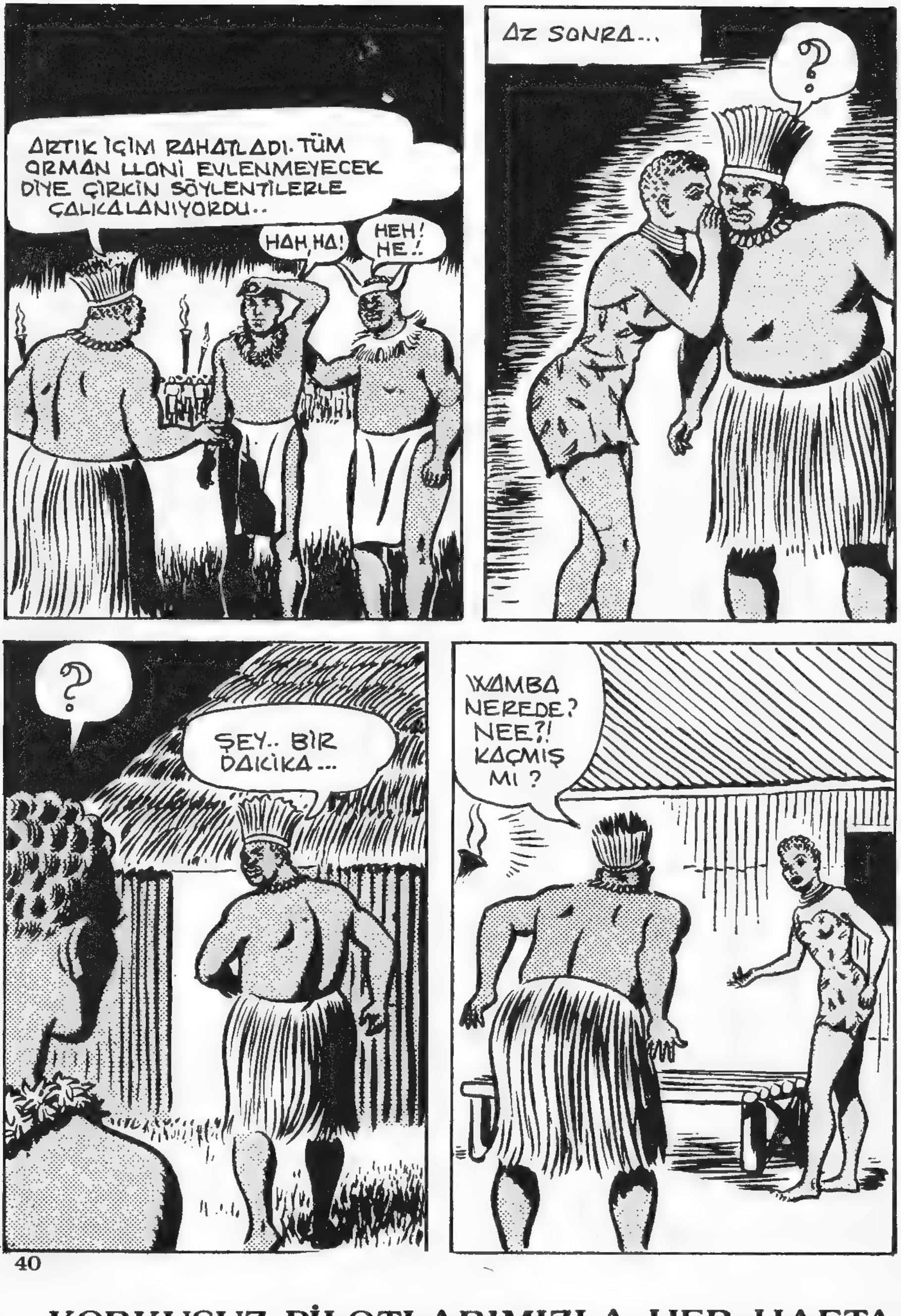

KORKUSUZ PİLOTLARIMIZLA HER HAFTA

YÜZBAŞI VOLKAN DA BULUŞUN.

Devamı Gelecek Sayıda

YÜZBAŞI VOLKAN çıktı !..

BENİ BAZEN DENİZLERİN DİBİNDE...
BAZEN BULUTLARIN ÜSTÜNDE...
BAZEN UZAYIN SONSUZ BOŞLU- ĞUNDA...
BAZEN DE ÖLÜMÜN PENÇESİNDE GÖRECEK...
...VE AYNI HEYECANI BENİMLE BİR- LİKTE YAŞA- YACAKSINIZ!..
HER HAFTA
YENİ BİR HEYECAN
YÜZBAŞI
VOLKAN

TAY YAYINLARI kıvançla sunar

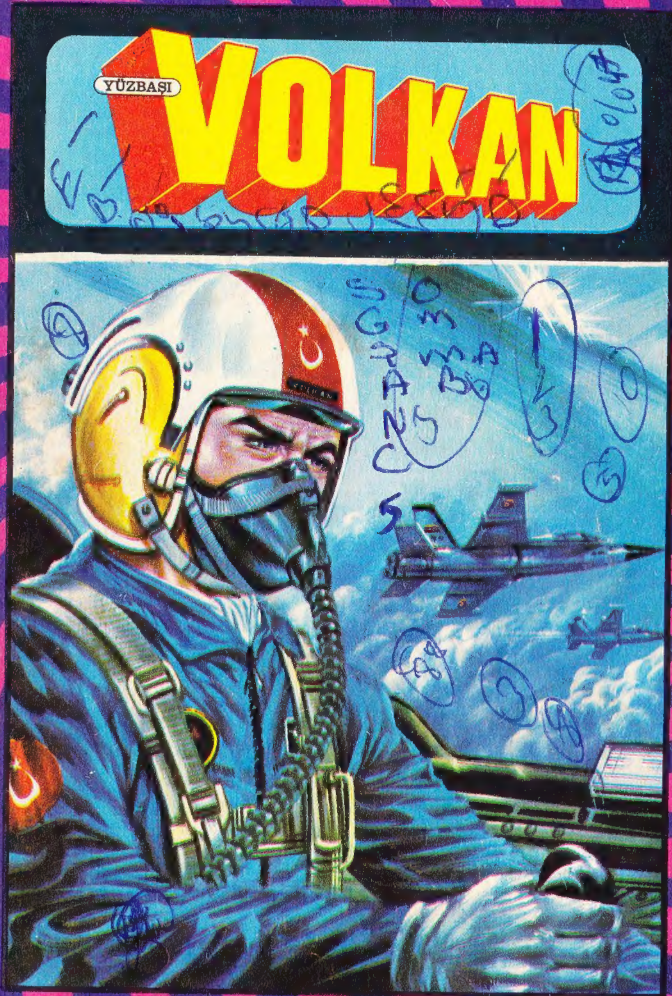

2. SAYISI ÇIKTI ALMAYI UNUTMAYINIZ